自然を楽しもう！
春日山自然学校プロジェクト 2023

参加費無料

時間 11:00〜15:00 頃(受付 10:00〜)
集合 奈良公園登大路園地
（春日山原始林を未来へつなぐ会ブース）

グループに分け、密接・密集にならないよう実施します

人と自然の関わりの中で残されてきた春日山原始林や奈良公園の自然を、楽しみながら学ぶ場として活かすのが「春日山自然学校」。春日山の自然と歴史を学ぶ大人向け、奈良公園の自然で遊ぶ親子向けの２つのコースで開校します。

❶ 歩いて学ぶ春日山コース

春の春日山原始林を歩き、その自然と歴史、そして課題について学ぼう！

- ●定　員：30名程度
- ●対　象：小学５年生以上
  ※小学生以下は保護者同伴
- ●時　間：11:00〜13:30頃
- ●ルート：アースデイ会場ゅ春日山遊歩道北部
- ●ガイド：春日山原始林を未来へつなぐ会

❷ 奈良公園でネイチャーゲーム

奈良公園の自然を楽しみながら、自然と人のつながりについて学ぼう！

- ●定　員：各回 親子10組（20名程度）
- ●対　象：小学生以上の子どもとその保護者
  ※未就学児は見学のみ
- ●午前・午後２回開催（いずれかお申し込み）
  ❶11:00〜12:30　❷13:30〜15:00
- ●講　師：奈良県シェアリングネイチャー協会

申し込み方法

件名に「春日山自然学校参加希望」と記載の上、
❶参加者全員のお名前・年齢 ❷ご住所 ❸電話番号 ❹メールアドレス
❺希望するコース　を下記宛にメールにてお送りください。
右側のQRコードからお申し込みも可能です。

【春日山原始林を未来へつなぐ会】
●お申し込み先：kasugatsunagu@gmail.com
お問い合わせ ☎0742-49-6730

共催：アースデイ奈良実行委員会
NPO法人奈良ストップ温暖化の会
春日山原始林を未来へつなぐ会
運営協力：奈良県シェアリングネイチャー協会

この事業は、近畿ろうきん社会貢献預金（笑顔プラス）の寄付金で実施しています。
はたらくあなたへ、笑顔を届けに 近畿ろうきん

おはなしと音楽 OPEN AIR LIVE!

10:00	Music	都跡小学校ブラスバンド
11:00	Talk	辻 明俊（興福寺僧侶）
12:00	Workshop	意外と身近? SDGsを考えよう!
13:00	Music	阪神はなぶえ会 ぴーひゃら♪
	performance	みんなの健康、みんなの癒し、わたし〜あなた〜地球〜つながる 私達の健康と地球の健康は、互いに影響を及ぼすほどに繋がっています。クリスタルボウルの美しい倍音を聴きながら、体を動かし深く息をして、身も心も癒しませんか？大人も子どもも楽しめるプログラムです。お気軽にご参加ください。
14:00	Talk	長生きさんコレクション
	Talk	仲川 げん（奈良市長）
	Talk	春日山自然学校おかえりなさい
15:00	Music	ヒョウコマーズ
15:45	Music	奈良ジャンベの会
		エンディング

#長生きさんコレクション
をつけてインスタグラムで投稿しよう！
インスタグラムでも配信！

あなたの「長生きさん」自慢してみませんか?

アースデイ奈良当日にあなたの「長生きさん」を持ってきて（実物or写真）シェアする企画です。みんなで合計100年を目指します！「長生きさん」とは、お気に入りで長く愛用しているもののこと。あなたとその長生きさんのストーリーを教えてください。

簡単にモノを消費して捨てるのではなく、長く大切に使い続けることで持続可能なくらしを一緒に考えてみませんか?

リユース食器について

- ●マイ食器をお持ちでない方には「リユース食器」を貸し出します。
- ●リユース食器は事前に洗浄・煮沸消毒しています。気になる方には貸出時にアルコールスプレー（75%以上）で消毒します。
- ●「貸出所」と「返却所」をしっかり分けて感染予防に努めます。
- ●当日会場では一度使用した食器を洗って再び貸し出すことはしません。

借り方（種類…コップ、カレー皿、小どんぶり、箸、スプーン等）

1. 「リユース食器」テントの「貸出所」にて1つ100円のデポジット（預かり金）で貸し出し。（例：皿1＋箸1で合計200円）
2. 食事後、「リユース食器」テントの「返却所」にて残飯と食器を分けて返却。1つにつき100円が返金される。

一緒に食べよう、みんなでいただきます!

会場内に食事スペース用の日除けのテントをご用意します。利用する際にお願いがひとつ。テントで一緒になった人と、みんなで「いただきます！」をしましょう。小さなつながりが生むあたたかさ。ひとつ空の下で、みんなでいただきます！

あちこち開催
アースデイ奈良2023 協賛イベント

団体・イベント名	とき・ところ	内容	QR
ならコープ **アースデー2023inなら**	4/1（土）〜30（日）	「考えよう！やってみよう！地球の未来♡みんなの未来」お店や配達先、インスタグラムでご参加いただける企画を行います。	
奈良追分コミュニティー **追分菜の花祭り**	4/8（土）〜9（日）追分梅園・農園（奈良市大和田町）	追分菜の花祭りは、参加費無料で、菜の花天ぷらをふるまいます。菜の花をお土産にお持ち帰りできます。	
大門玉手箱 **大門玉手箱 in 初宮神社**	4/9（日）11:00頃〜16:00頃 初宮神社（奈良女子大学正門斜め前）	一箱古本市と手作りマーケットをコラボした大門玉手箱を開催	
樞〜クルル〜 **フードセラピー＆Food Therapy foodsでSDGs**	4/15（土）〜21日（金）Total Therapy café salon KURURU	全国初のフードセラピーメニュー店内飲食代5%OFF（要予約）テイクアウト&物販（アースデイ販売予定種類のみイベント価格）この機会に心身を癒やすフードセラピーをお楽しみ下さい♪	
NPO法人フードバンク奈良 **フードドライブ**	4/21（金）10:00〜16:00 奈良市フードバンクセンター（奈良市佐紀町2715）	ご家庭などに余っている食品をご寄付ください【回収する食品】・賞味期限まで1か月以上あるもの（酒類は引き取りません）・常温で保存できるもの・未開封のもの	
山本建設株式会社 **ドローン飛行体験会**	4/23（日）13:00〜16:00 九条スポーツセンター（大和郡山市九条町11-1）	ドローン体験で再エネ活用の未来型物流をイメージしよう！●問合せ☎0120-123-104 h.y@j-kanden.jp	

意外と身近？ SDGs を考えよう！

わたしのSDGsアイデア掲示板

あなたが日ごろやっていること、実はSDGsにつながっているかも？！みんなのアイデアをどんどん書いてください！

SDGsという言葉をご存じですか？初めて聞いたよ！って人も、聞いたことがあるけど詳しくは知らないという人も大歓迎！！より良い地球を次世代につなげるために、みんなでSDGsを知り、考えましょう。

SUSTAINABLE DEVELOPMENT GOALS

EARTH DAY NARA 2023 奈良

アースデイ奈良
地球日 奈良
지구의 날 나라

今年も地球と人を想う74のブースが集います
つなげよう 広げようアースデイのわ
輪 和 環

今年のテーマ
みんなで生み出そう、アースデイの波！

4/22 土 雨天決行
10:00〜16:00 入場無料
@奈良公園 登大路園地
＊イベントの内容は変更になる場合があります＊

食事は自分の食器で！マイ食器をお持ちください！
❶お箸
❷お皿（弁当箱など）
❸水筒やマイボトル
❶❷❸全てお持ちの方だけにスタンプラリーボーナスあり！
食器ブースにお立ち寄りください。

「マイ食器写真館」
お持ちのマイ食器の写真を撮って、公式インスタにて「マイ食器写真館」を開催します！イチオシのマイ食器をお持ちください！

公式インスタはこちら！

不定期オンライン配信
earthdaynara
当日会場の様子をインスタライブでお届けします！

アースデイ奈良はごみゼロイベント♪

ごみゼロ No!garbage!!

R マイ食器と、マイバッグを持って来てください♪
リユース食器の貸し出しもあります。（デポジット制）

使用済みてんぷら油回収します♪
廃食油リサイクル燃料等に生まれ変わります。容器はお持ち帰りください。

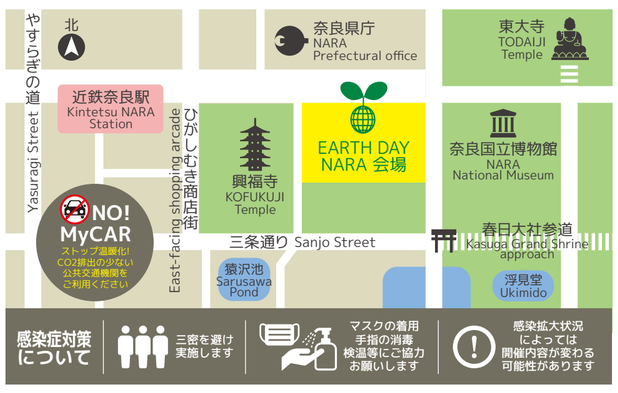

アースデイ奈良は持続可能なエネルギーをめざします♪
ステージの電源は、ならコープの蓄電池をお借りしています。
ならコープでんき：FIT比率45%（2021年度実績）
Renewable Energy
電源協力 ならコープでんき Powered by CWS

感染症対策について
- 三密を避け実施します
- マスクの着用 手指の消毒 検温等にご協力お願いします
- 感染拡大状況によっては開催内容が変わる可能性があります

主催：アースデイ奈良 2023 実行委員会（奈良市あやめ池北 3-12-27NASO 内）TEL：0742-49-6730

共催：奈良県地球温暖化防止活動推進センター／春日山原始林を未来へつなぐ会
協力：よつ葉ホームデリバリー奈良 / NPO法人宙塾 / 市民生活協同組合ならコープ /（一社）食品品質プロフェッショナルズ
後援：環境省近畿地方環境事務所／奈良県／奈良県教育委員会／奈良市／奈良市教育委員会／奈良新聞社／朝日新聞奈良総局／毎日新聞奈良支局／読売新聞奈良支局／産経新聞社／NHK奈良放送局／奈良テレビ放送／ならどっとFM78.4MHZ

http://www17.plala.or.jp/earthdaynara/

「アースデイ」とは、世界中で地球のことを思い行動する日。

アースデイは、地球のことを思い、地球のために行動する日です。誰もがその人なりの方法で意思を示す世界的なアクションです。SDGsが目標とするのは、誰一人取り残されず、次の世代も安心して暮らせる地球ですが、残念ながら戦火や気候変動でかけがえのないいのちが脅かされているのが現状です。アースデイ奈良2023のテーマは「みんなで生み出そう、アースデイの波！」。思いと企画と素敵さを持ち寄る参加型イベントのアースデイ奈良は、やり方、考え方、立ち位置など違いのある人達が「毎日がアースデイ」な未来という目標のために集まって作り上げています。今年のテーマには、時にホットな波風を立てたりして、ちがいを豊かさに変えながら、「毎日がアースデイ」の未来のために一人ひとりのアクションで幸せな未来につながる波をつくっていきたいという思いがこめられています。実行委員会メンバーの4つのチームにより練られたSDGsワークショップ、健康と癒やしがテーマのステージ、大事に使い続けてこられたものの数々を集める「長生きさんコレクション」などの本部企画や素晴らしいブースの数々を楽しみながら地球を考えていただく1日にしてください。

ブースめぐり♪スタンプラリー
ブースで買い物や体験をしてスタンプを集めよう!
5個以上集めたら本部テントで記念品をプレゼント♪

Food & Drink 飲食ブース

あさひやのおやこほうじ
無農薬自然栽培&薪火焙じのほうじ茶の販売

アルペンローゼ
無添加天然酵母パンを手作りして30年!

いこま山のようちえん
酵素ジュースおやつ、小物、ワークショップ

エコ・ユートピア
自家農場の猪豚肉を特製ソースでご賞味下さい

観月自然農園
自家製の柚味噌、蕗味噌のこんにゃく田楽

glutenfree patisserie YURIKO MINATO
こころとからだにやさしい米粉のお菓子です

樞〜クルル〜
エシカル・サスティナブルSDGs商品食品

自然な暮らし commu+cafe コリコック
里山おむすび・春のシュウマイドリンク

Sans-Souci
いちごジュースと大豆ミートからあげ

ずいおう
地産地消、無農薬の食品を提供します

谷川豆腐店
甘味の多い豆を濃い豆乳から作る豆腐類販売

ならふく
お米とサイダーで東日本大震災の復興支援!

奈良県農民連北和センター
安全でおいしい農産物・べんとうの販売

はかるなら(奈良・市民放射能測定所)
測定所・測定内容の説明と飲物・野菜の販売

Bioscape
柿の葉寿司、糖質控えめBio弁

奈良女子大学国際協力サークルHUA
フェアトレードのコーヒーやお菓子等の販売

ぽすと&たっくんのお菓子屋さん
1つ1つ丁寧に焼き上げた自慢の焼菓子です

Hozu ままや
発酵と保存を中心とした手作り品の販売です

もくもく
出来たてオリジナル揚げにくぱんを販売。

スパイス精進 モハマヤバート
オーガニックインディアンプレート

YAMA-ZOEやまぞーえ×近大農学部
布目湖底泥で栽培したブルーベリー加工品

yye
竹皮包み弁当、量り売り、吉野木材品の販売

Ethical Market 物販ブース

コープ自然派奈良
取組パネルの展示とおすすめ商品の販売

愛農学園農業高等学校
愛農学園の有機農産物やベーコン販売します

青葉仁会
青葉仁会で利用者さんが作った授産品の販売

エコ葛城市民ネットワーク
菜種油・金ごま・黒豆きな粉野菜・花苗

木の音lab KIWAMI
木の楽器工作キットの販売&ワークショップ

〜手作りかご雑貨〜 Craft Box
紙バンドを編んだ手作りのかご雑貨・バッグ

さとびこ編集室
その地に根ざし自然とつながる地域マガジン

C.P.I.関西教育里親会
スリランカの民芸品や紅茶、スパイスを販売

紡生・tsumugi・
オーガニックコットンの布ナプキン、下着

のんびり家
Wガーゼ・綿・麻天然素材の服、黒米と赤米

pachamano
マクラメ×天然石

ハーブ農園 花咲
ハーブ雑貨・ハーブ茶葉ハーブ種子

阪神はなぶえ会ぴーひゃら
陶器製や木製の鼻笛の実演販売を行います。

ホリスティック自然ファーム
自然野菜の販売、ガンとの闘い方ワークショップ

丸山繊維産業 -Nawrap-
オーガニックコットン蚊帳織りタオル

Asian Shop Muta San
天然・自然素材に拘った手作り民芸品

日本野鳥の会奈良支部
野鳥関連の書籍を販売

ゆるりねっこわーく
ガラスアート&さをり織りの小物販売♡

よつ葉ホームデリバリー奈良
有機野菜・果物・パンの販売と活動紹介

いろんな国の雑貨と衣料RAKUDA
東南アジアを旅して見つけた雑貨や衣類

learning 学びブース

奈良県環境県民フォーラム
県民フォーラムの各分科会の活動等を紹介

奈良合成洗剤をなくす連絡会
危険な香料と合成洗剤の追放パネル展示

さよなら原発なら県ネット
パネル展示を行い署名を集めます

食品品質プロフェッショナルズ
ほうじ茶すくい取り飲食ブースの衛生管理

生活クラブ
生活クラブの安心・安全を丸ごと体験!

奈良県環境政策課
パネル展示と啓発物品の配布

奈良公園ゴミゼロプロジェクト実行委員会
奈良公園のシカのことを知ってほしい!!

ならコープ
ならコープの活動のお知らせ・意識調査

奈良脱原発ネットワーク
パネル展示、書籍販売、署名

NALC奈良
ナルク奈良の活動等の紹介

奈良市地球温暖化対策地域協議会NEW
お手玉など昔遊びとエシカル探検隊への応援

山本建設
カーボンニュートラルによる未来

Wild Deer Initinative
自然環境と野生動物について学びませんか?

Workshop & Performance 体験ブース

森のようちえん ウィズ・ナチュラ 保護者会サステナme
自然物を使ったワークショップ

音沙汰∞otozata∞ ひょうたん工房
自家栽培瓢箪を使った作品の販売とWS

春日山原始林を未来へつなぐ会
世界遺産春日山原始林をご存じですか?

関西施設
ネジロボットの組立、匠の技を形に…販売

京田辺シュタイナー学校
パネル展示物品販売(本・学校報・雑貨)

KUKURI(ククリ)
踊りと音と色の即興ライブパフォーマンス

グラン・ママ奈良
わんちゃんの3D肉球刺繍ワッペン

祭×家〜SAIKE
和太鼓×即興ダンスパフォーマンスと体験

奈良県シェアリングネイチャー協会
その場で遊べる自然遊びで楽しみましょう

JICA関西
SDGsクイズ参加賞は世界地図とSDGs冊子

地域未来エネルギー奈良／サークルおてんとさん
環境かるたでエコにチャレンジ!

TEC地球環境委員会
紙漉き&しおり作り、環境クイズ

トラパレ&マミーピアス m.i.m.i
かわいいミニ封筒づくり(おやこ休憩所)

奈良ストップ温暖化の会 NASO
自転車発電体験、紙パックで竹とんぼ作り

奈良教育大学附属中学校 ユネスコクラブ
Tシャツエコバッグやどんぐり工作体験

ほっとねっと
あまり糸でミサンガをつくろう!

大和森林管理協会／みんなでつくる
森林整備で得られた苗や竹炭販売、薪割り体験

リトルファンファン
園生活の写真展示と自然素材で遊ぼう

EARTHDAY NARA 2023 Supporter
協賛いただきありがとうございます

サステイナブルなひと、生活クラブ 奈良
http://nara.seikatsuclub.coop

奈良信用金庫
ならしんは、歩んでまいります。 お客さまと共に 街と共に
www.narashin.co.jp

あたりまえの暮らしをすべての人に ヒューマンヘリテージ
介護タクシーを利用した、旅行・観光サポート「旅サポ」
奈良市三条大路2-520-3 ☎0742-35-3755 human-heritage.jp

大和信用金庫
www.yamato-shinkin.co.jp

ゆるりねっこわーく株式会社
生活介護・共生型通所・計画＆地域相談支援 行動援護・ヘルパー・短期入所
京都府木津川市相楽郡下18-1 ☎0774-73-3222/FAX 0774-73-3304 yururi-necco.jimdo.com

よつ葉ホームデリバリー奈良
"キチンと食べる、キチンと暮らす"をお届けしています。
奈良市佐保台西町62番地 ☎0742-70-4800 www.yotuba.gr.jp

川端運輸株式会社 KAWABATA TRANSPORTATION
機密書類処理・ホームヘルパーのいる引越し屋
http://www.kawabataunyu.com/ 大和郡山市今国府町690 ☎0743-59-6636

ローカルWEBサイト ぱーぷる PAR・PLE android ios

大阪ガス Daigas Group

はたらくあなたへ、笑顔を届けに 近畿ろうきん
近畿ろうきんFacebookページ https://www.facebook.com/kinkirokin/
近畿ろうきんの取組みはこちら!

ア・マ・テ・ラ・ス
●ソーラー付ポータブル電源 ●パソコン教室(IT支援)
桜井市三輪341-16/090-8233-9172 amaterras.grupo.jp

ミツケンユー株式会社
online shop instagram

医療法人 田北クリニック
認知症対応型 共同生活介護保険施設 グループホーム あみ
みんなが楽しく暮らせる愛にあふれたホームを目指しています
奈良市二条町2丁目3-18 ☎0742-36-3166

コープ自然派 奈良
こども達に安心を! 有機野菜や安心安全でおいしい食材をお届けします。
www.shizenha.net

有限会社 坂口印房
実印・銀行印・認印 会社印・ゴム印・各種印刷 即日仕上げOK!
奈良市大宮町4丁目275-5 ☎0742-35-1085

医療法人 西大寺駅前 奈良ファミリー別館 田北クリニック
内科 胃腸内科・外科 整形外科 外科 リハビリテーション科 肛門内科・外科 人間ドック
☎0742-36-5551

いつもあなたの"ちゅうしん"です 奈良中央信用金庫
奈良県磯城郡田原本町132番地の10 TEL.0744-33-3311 http://www.narachuo-shinkinbank.co.jp

We think over your needs for EVENT !! EVENT HIKARI ひかり装飾株式会社
奈良市宝来3-11-2 ☎0742-47-8878 www.hikari-event.co.jp

清澄名司 幸家 菊屋
近鉄奈良駅東改札口から出口①を出て東向北商店街徒歩1分
☎0742-23-4855

ナイスケアサポート nice care support
誰もが安心していられる居心地のよい場所を
奈良市中山町1324-1 ☎0742-52-6399 www.nicecare-support.com

三重県伊賀市別府690 ainogakuen.ed.jp

生駒郡安堵町窪田の場190−1 https://arakipan.com

飯田皮フ科 Hide the skin
奈良市北市町36 ☎0742-23-0701 www.iidasc.com

魚万
奈良もちいどの「さつま揚げ百十余年」 www.uoman.jp

かんとりい ORGANIC STORE
奈良市東登美ヶ丘4-16-5 ☎0742-45-6629 www.countryorganicnatural.com

Kambayashi 上林歯科医院
すてきな人生は健康な歯から
奈良市法蓮町150-1 ☎0742-35-6000

空気ケーキ www.kuukicake.com
奈良市高畑町 738-2ふれあい会館1階 ☎0742-27-2828

MC・アナウンサー ホスピタリティーアドバイザー コミュニケーションデザインのoffice 株式会社クオリア
奈良市法蓮町150-3 kambayashikumiko@gmail.com

さとびごころ OFFICE I・INK さとびこ編集室
satobigokoro.org

食品品質プロフェッショナルズ QPFS
qpfs.jp

多機能事業所 すいおう もとみ
奈良市南京終町四丁目337-1 ☎0742-65-2772/FAX 0742-65-2780

手づくりの味 谷川豆腐店
奈良市中山町西1-730 ☎0742-46-8010

桃谷樓 ナチュラル&ヘルシーな中国料理
奈良市芝辻町2-11-1 ☎0742-35-2022

ユネスコ・クラブ
奈良教育大学X附属中学校 UNESCO ASSOCIATED SCHOOL since 2007
奈良教育大学附属中学校ユネスコクラブ

奈良市法蓮町150-3

BONCHI
奈良市橋本町3-1 0742-27-1111 https://bonchi.fun

皮膚科・アレルギー科 みつや皮膚科
奈良市西登美ヶ丘2-12-32 ☎0742-40-3200

モハマヤバート Organic Spice Cooking for Pure Yoga. スパイス精進 MAHAMAYA BHAT
オーガニック ビーガン スパイス精進 ☎080-4391-1842

山添 YAMA-ZOE
www.yama-zoe.com

SKYLIGHT FOUNDATION 山本建設株式会社

奈良キリスト教会附属 子ども園リトルファンファン little fun fun
リトルファンファンで検索

ならコープ でんき Powered by CWS
天理市荒蒔町96-1 ☎0120-577-039

よい愛どころ ありがとう
小規模多機能型居宅介護/グループホーム 桜井市生田235番地 ☎0744-42-0089

安心・安全・快適な住まいづくり 関西施設株式会社
奈良県磯城郡三宅町石見523-50 ☎0745-60-3163/FAX 0745-60-3168

日本料理 和やまむら
奈良市芝辻町2丁目11-15 ☎0742-33-0102

建築設計・耐震 省エネ・外壁塗装 リフォーム全般 キョーエイ・プライム株式会社
奈良市学園朝日元町2−564 www.kyoei-prtime

GRAND MAMA Nara オリジナル・ママ茶品
奈良県橿原市葛本町218-4 www.grandmama-nara.co.jp

NAKANO SHIRO LADIES CLINIC
中野司朗レディースクリニック 北登美ヶ丘5-2-1 ☎0742-51-0101

KUBERU LIVING with a FLAME

天の川温泉 TENNO KAWA ONSEN

natural cafe クルル
奈良市東向阪町5-1 井上ビル2F・A・B www.nl-kururu.com

自然と暮らし commu + cafe コリコック
天理市山田町638-1 www.facebook.com/korikokku.withnatura

一般財団法人 再エネ協同基金

安心して任み続けられる 老たづくりをめざして なら健康友の会
https://okatani.or.jp/nara

ならコープ
www.naracoop.or.jp

ガラスびん洗浄リユース株式会社 成尾屋 ・清酒びん・地ビールびん・ワインびん、飲料びん等

華の館 ブルーミストさわべ
大和郡山市筒井町1356−1 ☎0743-56-5187

吉野の木のしっくりの家 RINWA 輪和建設株式会社
www.rinwa.jp

Wild Deer Initiative
https://wild-deer-initiative.webnode.jp/

株式会社 西浦商事
奈良市石打2321 ☎0743-92-0414

会員募集中 NEW
奈良市地球温暖化対策地域協議会

奈良県農民連 北和センター
安全な食料は日本の大地から
奈良市北之庄町349 ☎0742-85-0408

ノモケマナ
自家製酵母と国内産小麦のパン
奈良市高畑町1076-1 春藤第2ハイツ1F ☎0742-24-4560

Hanaemi
https://hanaemi2020.base.shop/

ぴよたま。
有精卵と大和肉鶏
☎050-5004-8091 www.piyotama.com

相談しやすい薬局・ドラッグストア KINOUDA
ファマシー 木のうた kinouta.co.jp

医薬法人 真和会 ファミリー歯科 インプラント診療所
奈良市佐紀町2 ならファミリー3号館2階・3階 ☎0742-35-8020

NPO Bloom YOUTH SUPPORT CENTER
NPO法人 青少年自立援助センタールーム https://npobloom.com/

Shaplaneer since 1972
シャプラニール奈良連絡会 www.shaplaneer.org

あらゆる紙、事務用品、事務用機器 津乃国屋
大和郡山市堺町32 ☎0743-52-2401

山本ふとん
和布団・羽毛布団 リフォーム・布団のクリーニング
山本松産業(株) TEL.0743-67-0341
YAMAMOTOMATSU CO.,LTD

cafe Zuccu
奈良市高畑町728 ☎0742-87-2334

一般社団法人 なら美材育成協会
いっしょにさがそう。じぶんに あった しごと
高取町丹生谷883-6 ☎0745-67-0104

Pony no sato Farm
有限会社ポニーの里ファーム 高取町兵庫193-2 ☎0745-67-0104

Nature Doughnut floresta
奈良市小西町8-1ラフィース東洋ビル1F www.nature-doughnuts.jp

Mexican silver & Art Amigo
奈良市小西町1-7 ☎0742-22-5225

株式会社 MAGOHICHI
生駒郡斑鳩町神岡3丁目13-13 www.magohichi.com